



Elementary KSAT

Katy Summer *Academic* Term

Dates PreK-K: June 3-27, 2024
Dates 1st-5th ELD: June 3-26, 2024
Days: Monday -Thursday
Time: 8:00AM - 4:15PM

Fechas Prekínder-Kínder: 3-27 de junio del 2024
Fechas 1er-5to grado ELD: 3-26 de junio del 2024
Días: lunes a jueves
Horario: 8:00AM - 4:15PM



Pre-K & Kindergarten ESL/Bilingual

The Pre-K & Kindergarten ESL/Bilingual summer program is an intensive language program for Pre-K and Kindergarten students who are currently enrolled in an ESL or Bilingual program in Katy ISD.

This program will focus on language development and the skills needed to be successful in the next grade level.

- The Office of Other Languages (OOL) invites students who are eligible to attend the elementary summer programs. If you have received an email with a registration link, then your student is eligible to attend this program.
- There is no cost to attend the summer program, but a registration form must be submitted via the PowerSchool Enrollment link.
- NO registration forms will be accepted after **Friday, May 17th**.
- Students will receive an identification badge from their KSAT campus at either the Meet the Teacher event or on the first day of KSAT.
- All students participating in the elementary KSAT programs **MUST** continue to wear their SMART tag to ride the bus this summer.

1st-5th Grade English Language Development (ELD)

The English Language Development Program for grades 1-5 is an intensive language program for students who currently participate in an ESL or Bilingual program AND meet the following criteria that is set by the Katy ISD Office of Other Languages (OOL).

- The student is identified as an immigrant (born outside the U.S. and is within the first three years of attendance in U.S. schools) AND
- The 2023 TELPAS Composite rating is at beginning level OR if no TELPAS rating is available, the student's teacher determines English proficiency is at the beginning level.

NOTE: Only qualifying students based on eligibility criteria may attend due to Title III federal funding rules.

- The OOL invites students who are eligible to attend the summer programs. If you have received an email with a registration link, then your student is eligible to attend this program.
- There is no cost to attend the summer program, but a registration form must be submitted via the PowerSchool Enrollment link.
- NO registration forms will be accepted after **Friday, May 10th**.
- Students will receive an identification badge from their KSAT campus at either the Meet the Teacher event or on the first day of KSAT.
- All students participating in the elementary KSAT programs **MUST** continue to wear their SMART tag to ride the bus this summer.



REMINDER:

ALL STUDENTS PARTICIPATING IN THE ELEMENTARY KSAT PROGRAMS MUST KEEP THEIR SMART TAG FROM THEIR HOME CAMPUS IN THEIR BACKPACKS DURING THE KSAT SUMMER SESSION TO BE ELIGIBLE TO RIDE THE BUS.

HOME CAMPUS SHOULD NOT KEEP THE STUDENTS' SMART TAG AT THE END OF THE SCHOOL YEAR.

2024 SUMMER CALENDAR

Important Dates to Remember

June 3 - First Day of Elementary KSAT
for Pre-Kinder & Kinder ESL/BIL Students &
1st- 5th ELD Students

June 26 - Last Day for 1st - 5th ELD Students

June 27 - Last Day of Pre-Kinder & Kinder ESL/BIL
Students

**All eligible students will attend
Monday - Thursday
8:00AM until 4:15PM**

NO SCHOOL ON FRIDAYS

Monday	Tuesday	Wednesday	Thursday	Friday
June 3	June 4	June 5	June 6	June 7
ESL/BIL, ELD PK/K, 1st - 5th (Day 1)	PK/K, 1st - 5th (Day 2)	PK/K, 1st - 5th (Day 3)	PK/K, 1st - 5th (Day 4)	NO SCHOOL
June 10	June 11	June 12	June 13	June 14
PK/K, 1st - 5th (Day 5)	PK/K, 1st - 5th (Day 6)	PK/K, 1st - 5th (Day 7)	PK/K, 1st - 5th (Day 8)	NO SCHOOL
June 17	June 18	June 19	June 20	June 21
PK/K, 1st - 5th (Day 9)	PK/K, 1st - 5th (Day 10)	PK/K, 1st - 5th (Day 11)	PK/K, 1st - 5th (Day 12)	NO SCHOOL
June 24	June 25	June 26	June 27	June 28
PK/K, 1st - 5th (Day 13)	PK/K, 1st - 5th (Day 14)	PK/K, 1st - 5th (Day 15) Last Day for 1st - 5th ELD	PK/K (Day 16) Last Day for PK/K	NO SCHOOL



Elementary Summer Campuses

Students who are invited to attend an elementary summer program have been pre-assigned to a summer school campus according to their home campus zone. Summer campus assignments are based on student's home campus and **NOT** the school the student attends. **No requests will be approved for an alternate summer campus.**



ACE - Campbell Elementary
3701 Cross Creek Bend Ln
Fulshear, TX 77441

Summer Feeder Campuses:
 Bryant, Campbell, Davidson,
 Griffin, Holland, Jenks, Kilpatrick,
 Randolph, Rylander, Shafer,
 Stanley, Wilson, Wolman,
 WoodCreek



USE - Stephens Elementary
2715 N. Fry Rd
Katy, TX 77449

Summer Feeder Campuses:
 Bethke, Faldyn, Golbow, Hutsell,
 Katy, King, Leonard, McElwain,
 Morton Ranch, Robertson,
 Stephens, Winborn, Youngblood



SES - Schmalz Elementary
18605 Green Land Way
Houston, TX 77084

Summer Feeder Campuses:
 Bear Creek, Franz, Mayde Creek,
 McRoberts, Rhoads, Schmalz,
 Sundown, Wolfe



MPE - Memorial Parkway Elementary
21603 Park Tree Ln
Katy, TX 77450

Summer Feeder Campuses:
 Alexander, Cimarron, Creech, Exley,
 Fielder, Hayes, Memorial Parkway,
 Nottingham Country, Pattison,
 West Memorial, Williams



General Information



Due to the short duration of summer school, regular attendance is **REQUIRED** in order for a child to remain enrolled.

Students with more than 2 **unexcused absences** will be removed from the program.

Students with more than 4 **unexcused tardy arrivals and/or early departures** will also be removed from the summer program.



Breakfast and lunch will be served at all elementary summer program campuses.

The cost of breakfast and lunch may vary and will be communicated through the **Student Welcome Letter** from the summer school principal.

Students may also bring their own lunch from home.



Students must adhere to the school dress code and behavior standards of Katy ISD as outlined in the Katy ISD Discipline Management Plan and Student Code of Conduct Handbook.

Students sent to administration for repeated behavior violations will be dismissed from summer school. Decisions of this nature are final with no appeal process beyond the campus level.

TRANSPORTATION GUIDELINES

Round trip bus transportation will be provided on modified summer routes. Students will be picked up and returned to the same bus stop each day. For all elementary KSAT students, a parent or guardian must be present at both pick-up and drop-off times.

If a parent or guardian is not present at the bus stop for the scheduled drop off time, students will be returned to the KSAT campus. **All bus drivers have been instructed to wait for no more than 3 minutes.**

Students in Pre-K, Kindergarten, and 1st-4th grade will **not** be left at the bus stop in the afternoon without a parent or guardian present. Students will be returned to their KSAT campus and parents will be contacted.

Students in 5th grade ELD program can be dropped off without a parent present as long as the parent acknowledgement form has been signed by a parent and returned **with the summer registration**. A 5th grade sibling will not replace the parent/guardian requirement for younger siblings who attend the KSAT programs.

The buses cannot leave elementary students alone at the stop.

Students will lose summer bus riding privileges if parents/guardians are not present at the morning and afternoon bus stops and/or misbehavior occurs on the bus.

IMPORTANT NOTICE: After the first day of summer school, students without their summer school ID badge and SMART tag **WILL NOT** be allowed to ride the bus.



Transportation Safety & Bus Routes



ALL Katy ISD eligible students attending ACE, USE, SES, or MPE for the 2024 Katy Summer Academic Term (KSAT) may choose a summer route with the most convenient stop closest to their home campus.



All students will need their **Summer School ID badge** and **SMART tag** to ride the bus each day from their elementary home campus pick-up/drop-off to their assigned KSAT campus.



CAMPBELL
(ACE)
BUS ROUTE



STEPHENS
(USE)
BUS ROUTE



SCHMALZ
(SES)
BUS ROUTE



MEMORIAL PARKWAY
(MPE)
BUS ROUTE

**THANK
YOU**

PLEASE NOTE:

IF YOUR STUDENT IS ELIGIBLE TO ATTEND ONE OF OUR ELEMENTARY SUMMER SCHOOL PROGRAMS, A REGISTRATION LINK WILL BE SENT TO THE EMAIL YOU PROVIDED TO YOUR STUDENT'S HOME CAMPUS.

FOR ESL AND BILINGUAL ELIGIBILITY, PLEASE CONTACT YOUR STUDENT'S CAMPUS ESL OR BILINGUAL REPRESENTATIVE.

FOR ALL OTHER INQUIRIES, PLEASE EMAIL ELEMENTARYKSAT@KATYISD.ORG



Dates PreK-K: June 3-27, 2024

Dates 1st-5th ELD: June 3-26, 2024

Days: Monday -Thursday

Time: 8:00AM - 4:15PM

ESL/Bilingüe Prekínder y Kindergarten

El programa de verano ESL/Bilingüe para estudiantes de Prekínder y Kindergarten es un programa intensivo de idiomas diseñado para los estudiantes que están actualmente inscritos en un programa de ESL o bilingüe en el Distrito Escolar de Katy.

Este programa se enfocará en el desarrollo del idioma y las habilidades necesarias para lograr el éxito en el siguiente nivel de grado.

- La Oficina de Otros Idiomas (OOL) invita a los estudiantes que cumplen con los requisitos a participar en los programas de verano de primaria. Si Ud. ha recibido un correo electrónico con un enlace de registro, entonces su estudiante es elegible para asistir a este programa.
- La participación en el programa de verano es gratuita, pero es necesario enviar un formulario de inscripción a través del enlace de inscripción de *PowerSchool*.
- NO se aceptarán formularios de registro después del **viernes 17 de mayo**.
- Los estudiantes recibirán una tarjeta de identificación de su escuela KSAT ya sea en el evento "Conoce a tu maestro" o en el primer día de clases de KSAT.
- Todos los estudiantes que participen en los programas KSAT de primaria **DEBEN** seguir llevando su tarjeta "*SMART tag*" para poder tomar el autobús durante el verano.

Desarrollo del Idioma Inglés

(ELD, por sus siglas en inglés)

1er-5to Grado

El Programa de Desarrollo del Idioma Inglés para estudiantes de 1er a 5to grado es un programa de idioma intensivo destinado a aquellos estudiantes que actualmente están inscritos en un programa ESL o bilingüe y que cumplen con los siguientes criterios establecidos por la Oficina de Otros Idiomas (OOL, por sus siglas en inglés) del Distrito Escolar de Katy.

- El estudiante esté identificado como inmigrante (haber nacido fuera de los EE. UU. y se encuentra dentro de los primeros tres años de asistencia en escuelas estadounidenses) Y
- La calificación TELPAS Compuesta del 2023 esté en el nivel de **principiante** o que no tenga calificación TELPAS disponible. El nivel de competencia como principiante en inglés es determinado por el maestro.

NOTA: Debido a las normas de financiación federal del Título III, solo pueden participar los estudiantes que cumplan con los criterios de elegibilidad descritos.

- La Oficina de Otros Idiomas (OOL) invita a los estudiantes que cumplen con los requisitos a participar en los programas de verano de primaria. Si Ud. ha recibido un correo electrónico con un enlace de registro, entonces su estudiante es elegible para asistir a este programa.
- La participación en el programa de verano es gratuita, pero es necesario enviar un formulario de registro a través del enlace de inscripción de *PowerSchool*.
- **NO** se aceptarán formularios de registro después del **viernes, 10 de mayo**.
- Los estudiantes recibirán una tarjeta de identificación de su escuela KSAT ya sea en el evento "Conoce a tu maestro" o en el primer día de clases de KSAT.
- Todos los estudiantes que participen en los programas KSAT de primaria **DEBEN** seguir llevando su tarjeta "SMART tag" para poder tomar el autobús durante el verano.

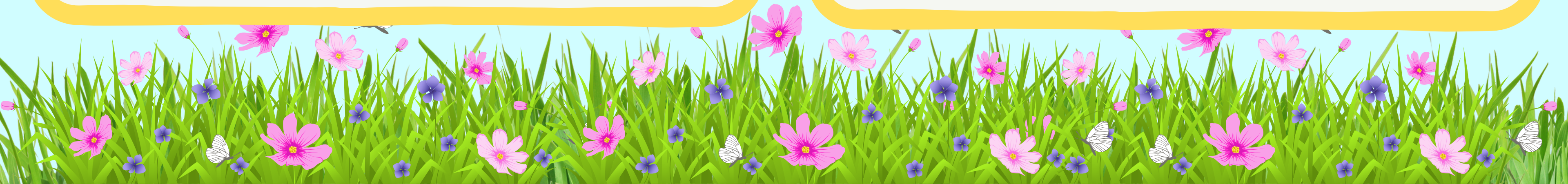



RECORDATORIO:

TODOS LOS ESTUDIANTES QUE PARTICIPEN EN LOS PROGRAMAS KSAT DE PRIMARIA DEBEN CONSERVAR SU "SMART TAG" DE SU ESCUELA REGULAR EN SUS MOCHILAS DURANTE LA DURACIÓN DEL PROGRAMA PARA PODER UTILIZAR EL AUTOBÚS DURANTE EL VERANO.

LA ESCUELA DE ASISTENCIA REGULAR NO DEBE RETENER LAS TARJETAS "SMART tag" DE LOS ESTUDIANTES AL FINALIZAR EL AÑO ESCOLAR.

CALENDARIO DE VERANO 2024

Fechas importantes que debe recordar

3 de junio - Primer día de KSAT de primaria para estudiantes de Prekínder - Kínder y estudiantes ELD de 1er a 5to grado

26 de junio - Último día para los estudiantes ELD de 1er a 5to grado

27 de junio - Último día para los estudiantes de Prekínder y Kínder

**Todos los estudiantes admitidos asistirán de:
Lunes - Jueves
de 8:00AM a 4:15PM**

LOS VIERNES NO HAY CLASE

Lunes	Martes	Miércoles	Jueves	Viernes
Junio 3	Junio 4	Junio 5	Junio 6	Junio 7
ESL/BIL ELD PK/K, 1er - 5to (Día 1)	PK/K, 1er - 5to (Día 2)	PK/K, 1er - 5to (Día 3)	PK/K, 1er - 5to (Día 4)	NO HAY CLASES
Junio 10	Junio 11	Junio 12	Junio 13	Junio 14
PK/K, 1er - 5to (Día 5)	PK/K, 1er - 5to (Día 6)	PK/K, 1er - 5to (Día 7)	PK/K, 1er - 5to (Día 8)	NO HAY CLASES
Junio 17	Junio 18	Junio 19	Junio 20	Junio 21
PK/K, 1er - 5to (Día 9)	PK/K, 1er - 5to (Día 10)	PK/K, 1er - 5to (Día 11)	PK/K, 1er - 5to (Día 12)	NO HAY CLASES
Junio 24	Junio 25	Junio 26	Junio 27	Junio 28
PK/K, 1er - 5to (Día 13)	PK/K, 1er - 5to (Día 14)	PK/K, 1er - 5to (Día 15) Último día de clases para 1er - 5to	PK/K (Día 16) Último día de clases para PK/K	NO HAY CLASES



Escuelas Primarias de Verano

Los estudiantes que participarán en el programa de verano KSAT de primaria serán previamente asignados a una escuela según la zona de su residencia. Las asignaciones se basan en la zona de residencia del estudiante y **NO** necesariamente en la escuela de asistencia regular del estudiante. **No se admitirán solicitudes para cambios de las escuelas asignadas.**



ACE - Campbell Elementary
3701 Cross Creek Bend Ln
Fulshear, TX 77441

Escuelas asignadas:

Bryant, Campbell, Davidson,
Griffin, Holland, Jenks, Kilpatrick,
Randolph, Rylander, Shafer, Stanley,
Wilson, Wolman, WoodCreek



USE - Stephens Elementary
2715 N. Fry Rd
Katy, TX 77449

Escuelas asignadas:

Bethke, Faldyn, Golbow, Hutsell,
Katy, King, Leonard, McElwain,
Morton Ranch, Robertson,
Stephens, Winborn, Youngblood



SES - Schmalz Elementary
18605 Green Land Way
Houston, TX 77084

Escuelas asignadas:

Bear Creek, Franz, Mayde Creek,
McRoberts, Rhoads, Schmalz,
Sundown, Wolfe



MPE - Memorial Parkway Elementary
21603 Park Tree Ln
Katy, TX 77450

Escuelas asignadas:

Alexander, Cimarron, Creech, Exley,
Fielder, Hayes, Memorial Parkway,
Nottingham Country, Pattison,
West Memorial, Williams

Información General



Debido a la corta duración de la escuela de verano, la asistencia regular es **OBLIGATORIA** para que un niño permanezca inscrito.

Los estudiantes con más de **2 ausencias injustificadas** serán retirados del programa.

Los estudiantes con más de **4 llegadas tarde sin excusa y/o salidas anticipadas** también serán retirados del programa de verano.



El desayuno y el almuerzo se servirán en todas las escuelas primarias del programa de verano.

El costo del desayuno y el almuerzo puede variar y se comunicará a través de la **carta estudiantil de bienvenida** del director de la escuela de verano.

Los estudiantes también pueden traer su propio almuerzo de casa.



Los estudiantes deben cumplir con el código de vestimenta escolar y las normas de comportamiento de Katy ISD como se indica en el *Katy ISD Discipline Management Plan and Student Code of Conduct Handbook*.

Los estudiantes enviados a la administración por repetidas violaciones de conducta serán expulsados de la escuela de verano. Las decisiones de esta naturaleza son definitivas sin proceso de apelación más allá del nivel de la escuela.

Normas de Transporte

Se ofrecerá transporte de ida y vuelta en autobús en las rutas adaptadas para el verano. Los estudiantes serán recogidos y devueltos en la misma parada de autobús todos los días. Para todos los estudiantes de primaria KSAT, es necesario que un padre o tutor esté presente en el momento tanto de la búsqueda como en la entrega.

Si un padre o tutor no está presente en la parada del autobús para la hora programada, los estudiantes serán regresados al campus de KSAT. **Todos los conductores de autobús han sido instruidos para esperar no más de 3 minutos.**

Los estudiantes de Pre-K, Kindergarten, y 1er - 4to grado **no** serán dejados en la parada del autobús por la tarde sin un padre o tutor presente. Los estudiantes serán devueltos a su escuela KSAT y los padres serán contactados.

Los estudiantes en el programa ELD de 5to grado pueden ser dejados sin la presencia de un padre siempre y cuando el formulario de consentimiento de los padres haya sido debidamente firmado y entregado junto **con la inscripción de verano**. Un hermano de 5to grado no reemplazará el requisito del padre/tutor para los hermanos menores que asistan a los programas de KSAT.

Los autobuses no pueden dejar solos en la parada a estudiantes de primaria.

Los estudiantes perderán el beneficio de utilizar el autobús durante el verano si sus padres/tutores no están presentes en las paradas de autobús tanto en la mañana como en la tarde, o si se observa un mal comportamiento en el autobús.

AVISO IMPORTANTE: Después del primer día de la escuela de verano, los estudiantes que no tengan su identificación de la escuela de verano y su tarjeta "Smart tag" **NO PODRÁN** montarse en el autobús.



Seguridad en el Transporte y Rutas de Autobús



TODOS los estudiantes elegibles de Katy ISD que asisten a las escuelas primarias ACE, USE, SES, o MPE para el Periodo Académico de Verano de Katy del 2024 (KSAT, por sus siglas en inglés) pueden elegir una ruta de verano con la parada más conveniente cerca de su escuela de residencia.



Todos los estudiantes necesitarán su identificación de la escuela de verano y la tarjeta "Smart tag" para poder tomar el autobús todos los días desde su escuela primaria hasta su escuela asignada en KSAT.



RUTA DEL AUTOBÚS
CAMPBELL (ACE)



RUTA DEL AUTOBÚS
STEPHENS (USE)



RUTA DEL AUTOBÚS
ESCALERA (SES)



RUTA DEL AUTOBÚS
MEMORIAL PARKWAY (MPE)

GRACIAS

POR FAVOR TENGA EN CUENTA:

SI SU ESTUDIANTE REÚNE LOS REQUISITOS PARA ASISTIR A UNO DE NUESTROS PROGRAMAS DE ESCUELA DE VERANO DE PRIMARIA, SE ENVIARÁ UN ENLACE DE REGISTRO AL CORREO ELECTRÓNICO QUE USTED PROPORCIONÓ EN LA ESCUELA DE SU ESTUDIANTE.

PARA OBTENER INFORMACIÓN SOBRE LOS REQUISITOS DE ESL Y BILINGÜE, PUEDE PONERSE EN CONTACTO CON EL REPRESENTANTE DE LOS PROGRAMAS ESL O BILINGÜE DE SU ESCUELA.

PARA CUALQUIER OTRA CONSULTA, ENVÍE UN CORREO ELECTRÓNICO A:
ELEMENTARYKSAT@KATYISD.ORG.



Fechas Prekínder-Kínder: 3-27 de junio del 2024
Fechas 1er-5to grado ELD: 3-26 de junio del 2024
Días: lunes a jueves
Horario: 8:00AM - 4:15PM